

Operazione Rif. PA 2024-23638/RER approvata con DGR 575/2025 in data 22/04/2025 e realizzata grazie ai Fondi Europei della Regione Emilia-Romagna



Sviluppo e Organizzazione

PDR 125: PARITÀ DI GENERE E ISO 13009

Innovazione sostenibile nell'organizzazione dei servizi PG.1

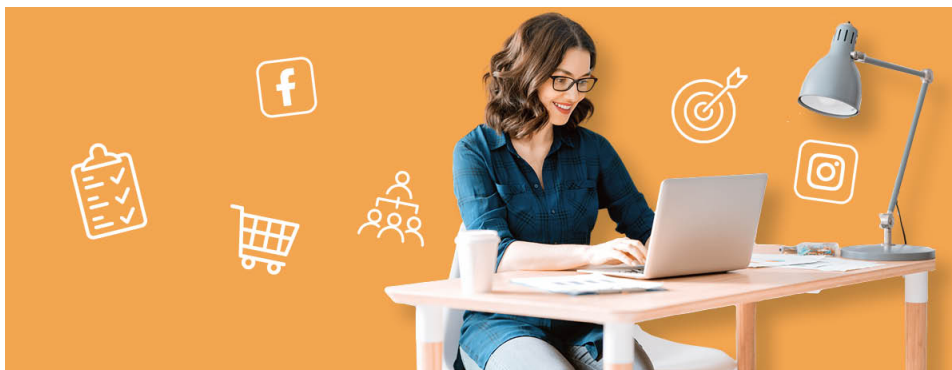

» FORMAZIONE FINANZIATA PER L'INNOVAZIONE

SERVIZI ALLE PERSONE: COMMERCIO, DISTRIBUZIONE,
TURISMO E RISTORAZIONE, BENESSERE E CURA

Obiettivi

Il corso è progettato per accompagnare i titolari di stabilimenti balneari nell'analisi del quadro normativo europeo e nell'evoluzione dei modelli organizzativi con un focus specifico sui criteri di sostenibilità e qualità del servizio. L'impostazione è orientata all'operatività: dalla comprensione delle logiche insite in PDR 125, all'allineamento ai requisiti della ISO 13009, fino alla predisposizione di un bilancio di sostenibilità coerente con la scala e le caratteristiche dell'impresa. Il percorso consente così di tradurre norme e standard in scelte gestionali strutturate, verificabili e utili a rafforzare nel tempo la solidità organizzativa e la competitività dello stabilimento

Argomenti

Scenario normativo e contesto del settore

- Inquadramento delle norme europee sulla concorrenza e delle scadenze per le future gare entro il 2027
- Impatti attuali e futuri per gli stabilimenti balneari
- Come prepararsi per tempo per essere competitivi nelle procedure di assegnazione

Requisiti della PDR 125 e logiche di punteggio

- Cos'è la PDR 125 e perché è diventata un elemento premiato nei bandi pubblici

DURATA TOTALE:

24 ore

NUMERO

PARTECIPANTI:

8

CALENDARIO:

dal: 17/03/2026

al : 02/04/2026

TERMINE

ISCRIZIONI:

12/02/2026

SEDE DI

SVOLGIMENTO:

RIMINI

REFERENTE DEL

CORSO:

Giulia Gorrieri

giulia.gorrieri@formart.it

0541 791909

QUOTA DI

PARTECIPAZIONE:

Finanziato



- I 6 pilastri della certificazione e come possono essere applicati in una piccola attività balneare

- Cosa valutano gli organismi certificatori e quali evidenze servono

- Simulazioni, esempi pratici e consigli operativi per migliorare i punteggi

Approfondimento sulla ISO 13009

- Struttura della norma e requisiti principali: qualità, servizi al cliente, sicurezza, gestione ambientale

- Cosa può già fare un bagnino per allinearsi alla norma

- Esempi di procedure, modelli e documenti richiesti

- Ricadute positive sul servizio e sui futuri bandi

Introduzione al Bilancio di Sostenibilità

- Perché sta diventando un documento richiesto nel turismo e nei servizi

- Come costruirlo in forma semplificata per una piccola impresa di spiaggia

- Indicatori chiave, raccolta dati, esempi di sezioni e modelli

Esercitazioni pratiche e confronto

- Applicazioni su casi reali del settore balneare

- Condivisione tra partecipanti di esperienze, dubbi e buone pratiche

- Sintesi finale e definizione del piano di miglioramento

Destinatari

Il Progetto si rivolge a titolari, soci, collaboratori familiari degli stabilimenti balneari del territorio che vogliono ripensare ed innovare il proprio servizio orientandolo alla sostenibilità e alla parità di genere.

MISURE DI ACCOMPAGNAMENTO

Partecipando al corso potrai permettere alla tua azienda di beneficiare di un'attività di consulenza su misura senza sostenere alcun costo aggiuntivo.

Le opportunità sono limitate: fanne richiesta al momento dell'iscrizione.

La durata di questo servizio è di 6 ore.

Calendario

Il corso sarà realizzato solo al raggiungimento del numero minimo di iscritti.
Le date potrebbero subire variazioni.



Le lezioni si svolgono in Via Nabucco, 70 a Rimini nei seguenti giorni/orari:

- 17/03/2026 orario 9:00-13:00
- 19/03/2026 orario 9:00-13:00
- 24/03/2026 orario 9:00-13:00
- 26/03/2026 orario 9:00-13:00
- 31/03/2026 orario 9:00-13:00
- 02/04/2026 orario 9:00-13:00

12/02/2026 è il termine ultimo entro il quale inviare la documentazione necessaria per l'iscrizione.

Docenti

Il corso è stato progettato con la collaborazione di un team di esperti e professionisti del settore e dell'area tematica del corso

Requisiti

Il corso è aperto a persone occupate:

dipendenti

imprenditori

liberi professionisti

che operano in aziende del sistema di riferimento con sede legale o unità locale in Emilia Romagna

Nel caso in cui le iscrizioni risultassero superiori al numero massimo dei partecipanti previsti, verrà attivato il processo di selezione sulla base dei seguenti criteri:

- Ordine di arrivo dell'iscrizione

